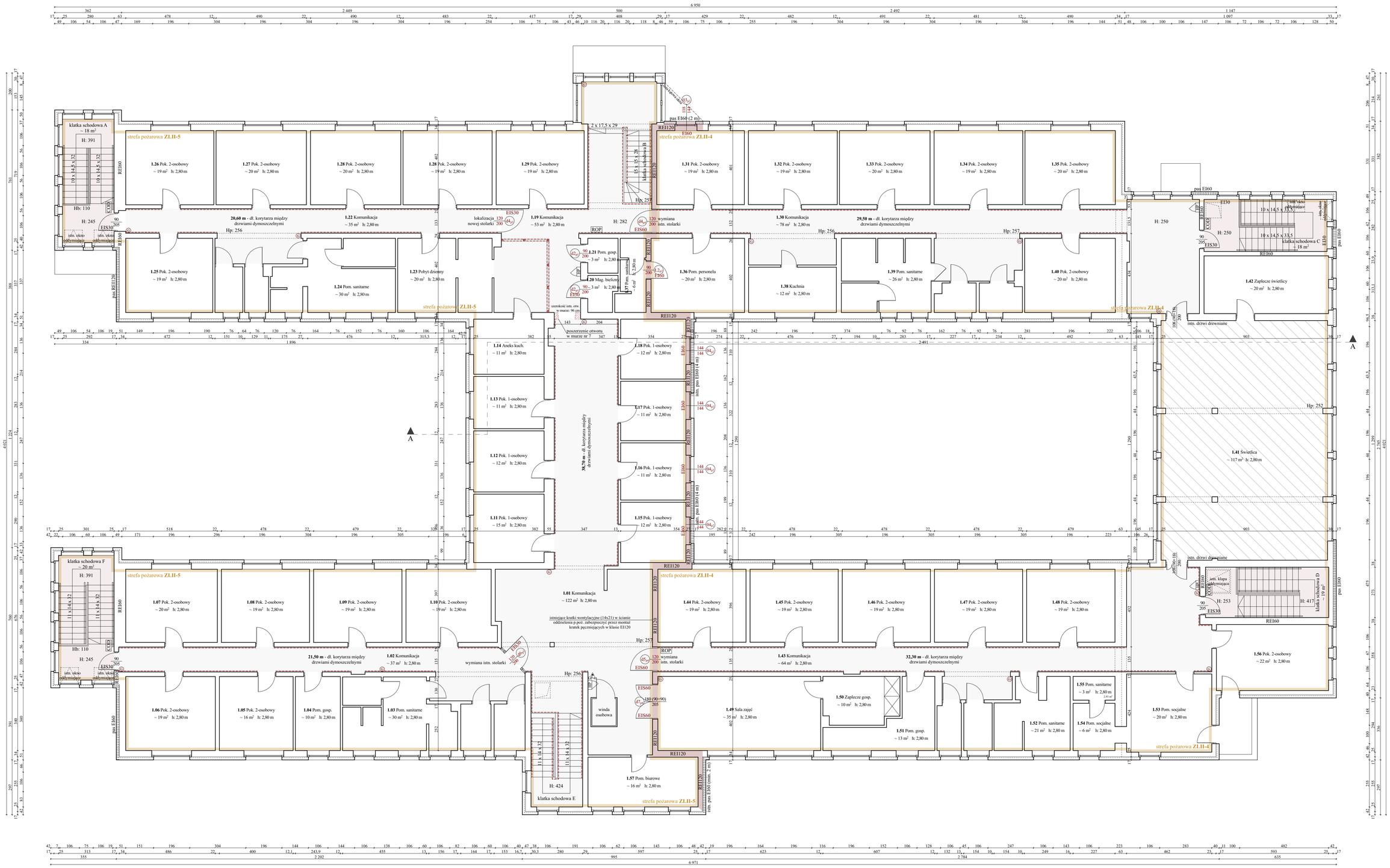

oznaczenie numeryczne elewacji | skala 1:1000

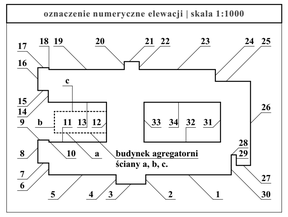

legenda

przegrody istniejące	pomieszczenia przeznaczone do jednoczesnego przebywania ponad 30 osób (strefa ZL II)
przegrody projektowane	lokalizacja drewnianych elementów na drogach komunikacji
wyburzenia i usunięcia	HP — istn. hydrant wewnętrzny
strefy pożarowe - projektowany podział i lokalizacja	PWP — istn. przeciwpożarowy wyłącznik prądu
istniejące wydzielone pożarowo klatki schodowe	ROP — istn. ręczny ostrzegacz pożarowy
istniejące pasy w klasie IE60 na elewacjach	COD — istn. centrala oddymiania
projektowane pasy w klasie IE60 na elewacjach	istn. gaśnica proszkowa

uwagi

1. Istniejący układ funkcjonalno-przestrzenny, w tym wymiary, powierzchnie oraz przeznaczenie pomieszczeń, przyjęto na podstawie inwentaryzacji stanowiącej podstawę aktualnej ekspertyzy technicznej z zakresu ochrony p.poż. oraz wizji lokalnej i pomiarów sprawdzających w miejscach projektowanej ingerencji budowlanej.
2. Zakres prac nie wpływa na zmianę powierzchni zabudowy, powierzchni całkowitej i użytkowej oraz kubatury istn. budynku.
3. Rysunek należy rozpatrywać łącznie z informacjami zawartymi w opisie technicznym oraz w opracowaniach branżowych.
4. Wszystkie prace i roboty budowlane należy wykonywać zgodnie z obowiązującymi przepisami i wiedzą techniczną, a w przypadku stosowania produktów, materiałów i/lub wyrobów budowlanych i instalacyjnych zgodnie z instrukcją i wytycznymi producenta.
5. Dopuszcza się inny sposób montażu stolarki drzwiowej niż przedstawiony na rysunkach pod warunkiem zapewnienia właściwej szerokości otworu i parametrów ochrony p.poż.
6. Istniejące przepusty instalacyjne przechodzące przez przegrody (ściany i stropy) oddzielenia przeciwpożarowego należy doprowadzić do klasy przegrody np. poprzez montaż opasek ogniochronnych zgodnie z wytycznymi wybranego producenta.
7. Wymiary otworów do zamówienia stolarki okiennej i drzwiowej należą bezwzględnie zweryfikować i pobrać z natury przed złożeniem zamówienia.
8. Zaleca się stosowanie kompleksowych rozwiązań wybranego producenta.

N

0 0.5 1 2 4 6 [m]

projektant	arch. Jakub Krupa	05/OPOKK/2022	
		spec. arch.	
sprawdzający	arch. Ewelina Klajnowska-Węgrzyn	54/01/Op	
		spec. arch.	

obiekt | nazwa zadania	Przebudowa budynku DPS wraz z zagospodarowaniem terenu - dostosowanie do wymagań z zakresu ochrony ppoż.
lokalizacja	47-230 Kędzierzyn-Koźle, ul. Zielna 1 Dz. nr 1122/4; obręb: 0070 Sławięcice
inwestor	Powiat Kędzierzyńsko-Kozielski 47-220 Kędzierzyn-Koźle, Plac Wolności 13
rodzaj oprac.	Projekt techniczny
tytuł rysunku	**RZUT I PIĘTRA**
ArchiCad SN 3-3363667	skala 1:100
	rysunek 3 10.01.2025 r.

little.Q architektura Jakub Krupa | tel. 697 663 915
47-220 Kędzierzyn-Koźle, ul. Wojska Polskiego 16F | jak.krupa@gmail.com

Rysunek jest własnością firmy. Wszelkie prawa zastrzeżone. Rozpowszechnianie i kopiowanie za pisemną zgodą właściciela praw.